PARK KULTUROWY W KAMIEŃCU ZĄBKOWICKIM
"Góra Zamkowa, Dolina Budzówki i Nysy Kłodzkiej"
SKALA 1:4 000
PLAN OCHRONY PARKU

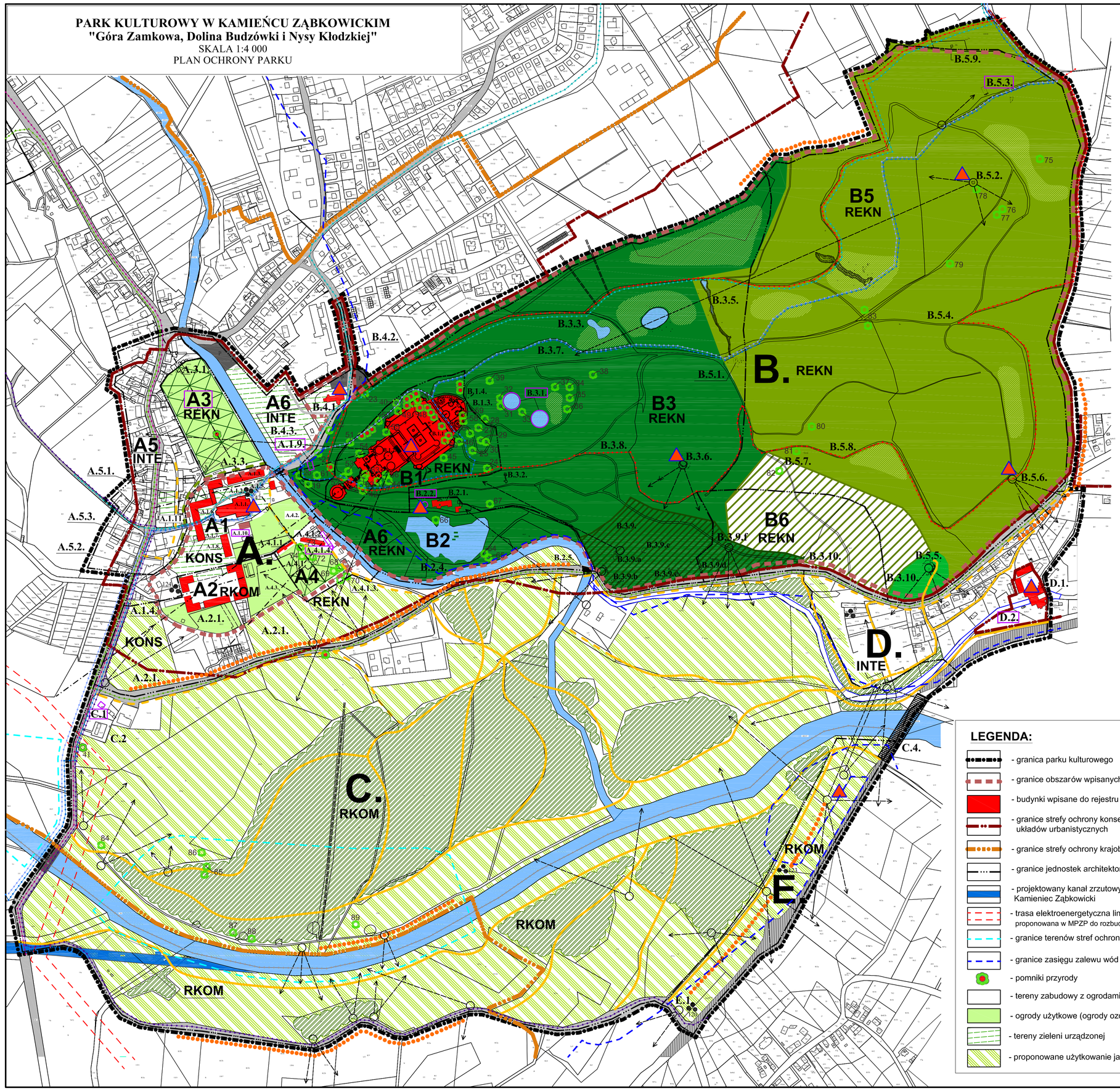

KIERUNKI DZIAŁANIA

- OBIEKTY PROPONOWANE DO UJĘCIA W REJESTRZE ZABYTKÓW:

A.1.9. Winiarnia klasztorna, następnie gospoda Himmel (Niebo)
A.1.10. Szkoła katolicka
A.3. Ogród klasztorny otoczony muremB.3.1. Zbiorniki zasilające fontanny i kaskady
B.3.1. Zbiorniki zasilające fontanny i kaskady
A.3.2. Most na Młynówce klasztornej
A.4.1.4. Szklarnie w ogrodzie opackim
A.5.5. Most na Młynówce na drodze dojazdowej do Opactwa
B.2.2. Zbiornik gazu
B.5.3. Mauzoleum Hohenzolernów
C.1. Dom strzelecki (myśliwski)
D.2. Młynówka Budzówki w Małym Byczeniu

- PROPONOWANE POMNIKI PRZYRODY

19. dąb szypułkowy *(Quercus robur)*
20. dąb szypułkowy *(Quercus robur)*
21. dąb szypułkowy *(Quercus robur)*
22. dąb szypułkowy *(Quercus robur)*
23. buk pospolity *(Fagus sylvatica)*
24. lipa drobnolistna *(Tilia cordata)*
25. klon jawor *(Acer pseudoplatanus)*
26. buk czerwony *(Fagus sylvatica 'Purpurea')*
27. dąb szypułkowy *(Quercus robur)*
28. buk pospolity *(Fagus sylvatica)*
29. dąb szypułkowy *(Quercus robur)*
30. buk pospolity *(Fagus sylvatica)*
31. buk czerwony *(Fagus sylvatica 'Purpurea')*
32. buk czerwony *(Fagus sylvatica 'Prpurea')*
33. buk pospolity *(Fagus sylvatica)*
34. sosna wejmutka *(Pinus strobus)*
35. lipa drobnolistna *(Tilia cordata)*
36. dąb czerwony *(Quercus rubra)*
37. buk pospolity *(Fagus sylvatica)*
38. buk pospolity *(Fagus sylvatica)*
39. buk czerwony *(Fagus sylvatica 'Purpurea')*
40. buk pospolity *(Fagus sylvatica)*
41. dąb szypułkowy *(Quercus robur)*
42. jesion wyniosły *(Fraxinus excelsior)*
43. lipa drobnolistna *(Tilia cordata)*
44. jesion wyniosły *(Fraxinus escelsior)*
45. buk pospolity *(Fagus sylvatica)*
46. dąb szypułkowy odm. kolumnowa *(Quercus robur Fastigiata)*
47. buk pospolity *(Fags sylvatica)*
48. buk pospolity *(Fagus sylvatica)*
49. lipa drobnolistna *(Tilia cordata)*
50. lipa drobnolistna *(Tilia cordata)*
51. buk pospolity *(Fagus sylvatica)*
52. lipa wislkolistna *(Tilia platyphyllos)*
53. lipa wielkolistna *(Tilia platyphyllos)*
54. lipa wielkolistna *(Tilia platyphyllos)*
55. lipa drobnolistna *(Tilia cordata)*
56. jesion wyniosły *(Fraxinus excelsior)*
57. buk pospilty *(Fagus sylvatica)*
58. daglezja zielona odm. srebrzysta *(Pseudotsuga menziesii Glauca)*
59. żywotnik olbrzymi *(Thuja plicata)*
60. lipa wielkolistna *(Tilia platyphyllos)*
61. buk pospolity *(Fagus sylvatica)*
62. jesion wyniosły *(Fraxinus excelsior)*
63. jesion wyniosły *(Fraxinus excelsior)*
64. dąb szypułkowy *(Quercus robur)*
65. dąb czerwony *(Quercus rubra)*
66. dąb szypułkowy *(Quercus robur)*
67. dąb szypułkowy *(Quercus robur)*
68. cis pospolity *(Taxus baccata)*
69. cis pospolity *(Taxus baccata)*
70. cis pospolity *(Taxus baccata)*
71. cis pospolity *(Taxus baccata)*
72. miłorząb dwuklapowy *(Ginkgo biloba)*
73. magnolia drzewiasta *(Magnolia accuminata)*
74. platan klonolistny *(Platanus hispanica)*
75. buk pospolity (Fagus sylvatica)
76. dąb czerwony (Quercus rubra)
77. dąb czerwony (Quercus rubra)
78. sosna wejmutka (Pinus strobus)
79. sosna pospolita (Pinus sylvestris)
80. dąb szypułkowy (Quercus robur)
81. dąb szypłkowy (Quercus robur)
82. dąb szypułkowy (Quercus robur)
83. daglezja zielona (Pseudotsuga menziessi)
84. dąb szypułkowy (Quercus robur)
85. dąb szypułkowy (Quercus robur)
86. lipa drobnolistna (Tilia cordata)
87. lipa drobnolistna (Tilia cordata)
88. dąb szypułkowy (Quercus robur)
89. dąb szypułkowy (Quercus robur)

KONS - PROPONOWANE OBIEKTY DO KONSERWACJI:

A.1.1. Kościół klasztorny NMP i św. Jakuba
A.1.2. Klasztor
A.1.3. Pałac opata (prałatura)
A.1.5. Kancelaria gospodarcza
A.1.6. Oficyna mieszkalna, piekarnia, browar
A.1.7. Słodownia
A.1.8. Spichlerz
A.1.9. Winiarnia klasztorna, następnie gospoda Himmel (Niebo)
A.1.10. Szkoła katolicka
A.2. Folwark klasztorny
A.4.1.3. Międlarnia lnu, następnie dom
A.5.1. Młyn na młynówce klasztornej
A.5.2. Łaźnia
A.5.3. Gospoda klasztorna
B.3.7. Dąb Agaty i Dąb Marii
B.3.9.b. Skała książąt Nassau
B.4.1. Kościół ewangelicki
B.4.2. Aleja dębowa do pałacu
B.5.7. Dąb Fryderyka Henryka
B.5.8. Dąb Świętojański
B.5.9. Ujęcie wody
E.1. Figura NMP

REKN - PROPONOWANE OBIEKTY DO REKONSTRUKCJI:

A.3.1. Pawilon ogrodowy
A.3.3. Most na fosie klasztornej
A.4.1. Ogród ozdobny
A.4.1.1. Palmiarnia
A.4.1.2. Oranżeria
A.4.1.4. Szklarnia
A.4.2. Sad
A.4.3. Warzywnik
B.1. Pałac z tarasami ogrodowymi
B.1.1. Pałac z oficynami
B.1.2. Tarasy zachodnie
B.1.3. Taras wschodni z grotą Perseusza
B.1.4. Plac z kolumną Zwycięstwa
B.2. Staw pałacowy z budynkiem maszynowni
B.2.1. Maszynownia
B.2.2. Zbiornik gazu
B.2.3. Staw maszynowni z fontanną
B.3.1. Zbiorniki zasilające fontanny i kaskady
B.3.2. Wielka kaskada
B.3.3. Zalew Harfiem
B.3.4. Zalew Zulder
B.3.5. Morze Czarne
B.3.6. Kolumnada na wzgórzu Albrechta
B.3.9. Ogród książąt Nassau - część prywatna parku
B.3.9.a. Pawilon ogrodowy
B.3.9.c. Fontanna
B.3.9.d. Wąwóz i pagórki ze schodami i mostkami
B.3.9.e. Kaskada
B.3.9.f. Eksedra z poidłem
B.3.10. Bramy do parku
B.5.1. Wartownia parkowa
B.5.2. Góra Strażnicza z pawilonem widokowym
B.5.3. Mauzoleum Hohenzolernów
B.5.4. Czerwony kamień
B.5.5. Założenie parkowe - Skała Charlotty
B.5.6. Punkt widokowy „Koniec świata"
B.6. Sady na Wzgórzu Jelenim
C.1. Dom strzelecki (myśliwski)
C.4. Most na Nysie
D.2. Młynówka Budzówki w Małym Byczeniu

INTE - PROPONOWANE OBIEKTY DO INTEGRACJI:

A.5. Osada przyklasztorna - wszystkie budynki przy ul.Złotostockiej z wyjątkiem ujętych do konserwacji
B.4.3. Błonia nad Budzówką
C.1. Droga Kamieniec- Byczeń
C.2. Łąka strzelecka
D. Mały Byczeń - budynki i tereny
D.1. Młyn w Małym Byczeniu

RKOM - PROPONOWANE OBIEKTY DO REKOMPOZYCJI:

A.2.1. Uprawy rolne przy folwarku
C - Dolina Nysy Kłodzkiej - założenie krajobrazowe nad rzeką
D - Góra Śrem

LI - PROPONOWANE OBIEKTY DO LIKWIDACJI LUB ZMIANY FUNKCJI:

- stadion sportowy na dawnym ogrodzie klasztornym (po zużyciu technicznym) - nr działki 741/1, 1083, 742/21
- nieczynna zlewnia mleka - nr działki 743/1, 743/26
- budynki gospodarcze - nr działki 743/8
- autokomis - nr działki 851/3

- propozycja przeprowadzenia obwodnicy Kamieńca Ząbkowickiego

LEGENDA:

- granica parku kulturowego
- granice obszarów wpisanych do rejestru zabytków
- budynki wpisane do rejestru zabytków
- granice strefy ochrony konserwatorskiej układów urbanistycznych
- granice strefy ochrony krajobrazu kulturowego
- granice jednostek architektoniczno-krajobrazowych
- projektowany kanał zrzutowy ze zbiornika Kamieniec Ząbkowicki
- trasa elektroenergetyczna lini WN 110KW proponowana w MPZP do rozbudowy
- granice terenów stref ochrony pośredniej ujęć wody
- granice zasięgu zalewu wód powodziowych 1%
- pomniki przyrody
- tereny zabudowy z ogrodami
- ogrody użytkowe (ogrody ozdobne, warzywniki, sady)
- tereny zieleni urządzonej
- proponowane użytkowanie jako łąki i pastwiska
- lasy
- cieki wodne do odtworzenia
- proponowana rekonstrukcja przebiegu Młynówki i kanału klasztornego
- drogi pieszo-jezdne
- istniejące parkingi
- proponowane nowe ciągi piesze
- ciągi piesze do odtworzenia
- istniejące mosty
- główne osie kompozycyjne
- dukty widokowe
- punkty i osie widokowe
- ciągi widokowe
- dominanty krajobrazowe
- udokumentowane stanowiska archeologiczne
- Europejski szlak rowerowy EuroVelo 9
- Szlaki rowerowe
- Europejski Szlak Cysterski wariant rowerowy
- Europejski Szlak Cysterski wariant samochodowy
- Transgraniczny Szlak Królewny Marianny Orańskiej
- Szlak pieszy niebieski
- Szlak kajakowy

Zastrzega się wszelkie prawa wynikające z ustawy o prawie autorskim.

SZTUKA OGRODÓW
SZTUKA OGRODÓW
L'ART DES JARDINS Sp. zo. o
51-648 WROCŁAW, ul. K.Olszewskiego 178/1
Tel. 0-71 347-80-67, 72-36-97-785
mail: sztukaogrodow@architekci.pl

Nr zlecenia: 133/46-BGP/ZW-U/13	Miejscowość: Kamieniec Ząbkowicki	Data: 30.01.2014 r.
Stadium: Plan ochrony	Obiekt: Park Kulturowy w Kamieńcu Ząbkowickim "Góra Zamkowa, Dolina Budzówki i Nysy Kłodzkiej"	Nr rys. II./2
Temat: Plan ochrony parku		Skala: 1:4000
Autor: mgr inż. Halina Gołda-Krajewska, architekt krajobrazu		
Opracowanie: mgr inż. Aneta Latarowska, architekt krajobrazu mgr inż. Monika Bocheńska, architekt krajobrazu		